

DESTEK DOKÜMANI



Ürün : UNITY2/TIGER2/GO
Bölüm : Siparişte Ek Vergi Uygulaması

SİPARİŞTE EK VERGİ UYGULAMASI

Sipariş fişlerinde Ek Vergi hesaplamalarının yapılabilmesi sağlanmıştır. Daha önce irsaliye ve faturada mevcut olan kullanım aynı şekilde sipariş fişlerinde de uygulanabilecektir.

“Oran”, “Tutar” ya da “Oran+Tutar” formüllerinde hazırlanmış Ek Vergi kartları, Tahsil Edilecek Ek Vergi ve İstisna Ek Vergi uygulamaları kullanılabilir.

Ek Vergi - EKVERGI

Ek Vergi Kodu : EKVERGI
Ek Vergi Açıklaması :
Ek Vergi Grup Kodu : 04
 KDV Matrahını Etkiler

Baş.Tarihi	Oran/T...	Oran	Tutar	Tahsil Edilecek O...	Tahsil Edilecek T...	İs
01.01.2008	Oran	6,7				
	Oran					
	Tutar					
	Oran+Tutar					

Kaydet Vazgeç

Doküman No : UNITY2-17400002
Tarih : 29.02.2008
Konu : Siparişte Ek Vergi Uygulaması
Revizyon No :
Revizyon Tarihi :

DESTEK DOKÜMANI



Ürün : UNITY2/TIGER2/GO
Bölüm : Siparişte Ek Vergi Uygulaması

Alınan Sipariş Fişi - 00000007

Fiş | Detaylar

Fiş No: 00000007	Kodu: CARI.001	İşyeri: 000, Merkez
Tarih: 28.02.2008	Ünvanı:	Bölüm: 000, Merkez
Zaman: 16:35:33	Ödemeler:	Fabrika: 000, Merkez
Belge No:	Ticari İşlem Grubu:	Ambar: 000, Merkez

Özel Kod: Satış Elemanı Kodu: Ödemeli

Yetki Kodu: Proje Kodu:

Türü	Kodu	Miktar	Bekleyen...	Birim	Birim Fiyat	Dövizli Birim...	Ek Vergi Tutarı
Mal	EK VERGİLİ MLZ	6	6	ADET	439,00000	372,82378	176,48
İndirim	(İndirim)			Brüt			

Kullanılacak Para Birimi

Genel <input checked="" type="radio"/> Raporlama Dövizli <input type="radio"/> İşlem Dövizli <input type="radio"/> EURO	Satırlar <input checked="" type="radio"/> Yerel Para Birimi <input type="radio"/> Raporlama Dövizli <input type="radio"/> İşlem Dövizli <input type="radio"/> EURO <input type="radio"/> Fiyatlandırma Dövizli
---	--

	Yerel Para Birimi	Raporlama Dövizli
Toplam Masraf		
Toplam İndirim		
Toplam	2.634,00	2.236,94 \$
Toplam Ek Vergi	176,48	149,88 \$
Toplam KDV	505,89	429,63 \$
Net	3.316,37	2.816,45 \$

Siparişin, faturaya ya da irsaliyeye aktarıldığı durumda hesaplamalar yansiyacaktır. Eksik karşılama durumunda, sevki miktarına göre hesaplama fatura ya da irsaliyede tekrar yapılacaktır.

Yukarıdaki sipariş örneğinde;

Satır tutarı: $6 \times 439 = 2634$

Ek Vergi tutarı: $2634 \times \%6,7 = 176,48$

KDV Matrahı: $2634 + 176,48 = 2810,478$

KDV= $2810,89 \times \%18 = 505,89$

Net Tutar = Satır tutarı + Ek Vergi + KDV= 3316,37

Hesaplamaları yapılmıştır. İlgili siparişin faturaya aktarıldığını ancak 4 biriminin sevkedildiğini düşünelim. Bu durumda faturadaki hesaplamalar 4 birim için yapılacaktır.

Doküman No : UNITY2-17400002
Tarih : 29.02.2008
Konu : Siparişte Ek Vergi Uygulaması
Revizyon No :
Revizyon Tarihi :

DESTEK DOKÜMANI



Ürün : UNITY2/TIGER2/GO
Bölüm : Siparişte Ek Vergi Uygulaması

(08) Toptan Satış Faturası -

Fatura | Detaylar

Fatura No: 0000000000000010
Tarih: 29.02.2008
Zaman: 10:55:09
Belge No:

Cari Hesap Bilgileri
Kodu: CARI.001
Ünvanı:
Ödemeler:
Ticari İşlem Grubu:
 Grup Şirket Hareketi

İşyeri: 000, Merkez
Bölüm: 000, Merkez
Fabrika: 000, Merkez
Ambar: 000, Merkez

Özel Kod: ... Satış Elemanı Kodu: ... Proje Kodu: ...
Yetki Kodu: ... Dağıtım Emri No: ... İşlem Statüsü: İşlem Tamamlandı

Tür	Kodu	Miktar	Birim	Birim Fiyat	Dövizli Birim Fiyat	Döviz T...
Malzeme	EK VERGİLİ MLZ	4	ADET	439,00000	373,07725	USD
Malzeme						
İndirim	(İndirim)		Brüt			USD

Kullanılacak Para Birimi

Genel
 Raporlama Dövizli
 İşlem Dövizli
 EURO

Satırlar
 Yerel Para Birimi
 Raporlama Dövizli
 İşlem Dövizli
 EURO
 Fiyatlandırma Dövizli

	Yerel Para Birimi	Raporlama Dövizli
Toplam Masraf		
Toplam İndirim		
Toplam	1.756,00	1.492,31 \$
Toplam Ek Vergi	117,65	99,98 \$
Toplam KDV	337,26	286,62 \$
Net	2.210,91	1.878,91 \$

Satır tutarı: 4*439 = 1756
Ek Vergi tutarı: 1756* %6,7= 117,65
KDV Matrahı: 2634 + 176,48 =1873,65
KDV= 2810,89*%18= 337,26
Net Tutar= Satır tutarı + Ek Vergi + KDV= 2210,91

İlgili hesaplamaların RD(raporlama dövizli) karşılıkları da kura göre güncellenmektedir.

Siparişte, KDV Matrahını Etkilemeyen Ek Vergi Uygulaması

Ek Vergi kartında "KDV Matrahını Etkiler" checkinin kaldırılması durumunda genel olarak Özel İletişim Vergisi olarak kullanılan Ek Vergi uygulaması sipariş fişlerinde de kullanılabilir. Bu durumda KDV matrahı hesaplanırken f tutarları satır tutarları toplamına eklenmemektedir.

Ek Vergi İstisnası:

Ek Vergi kartlarında, Tahsil edilecek Ek Vergi ve İstisna Ek Vergi bilgileri girildiği durumda, Ticari işlem grubu olarak "İstisna Ek Vergi Uygulanacak" parametresinin seçili olduğu kartın kullanıldığındaki hesaplamalar sipariş fişlerinde de yapılmaktadır.

Doküman No : UNITY2-17400002
Tarih : 29.02.2008
Konu : Siparişte Ek Vergi Uygulaması
Revizyon No :
Revizyon Tarihi :

DESTEK DOKÜMANI



Ürün : UNITY2/TIGER2/GO
Bölüm : Siparişte Ek Vergi Uygulaması

Sipariş Form ve Raporlarında Ek Vergi Alanları

Sipariş formlarında standart alanlara Ek Vergi ile ilgili satırlar eklenmiştir. Örneğimizdeki sipariş fişi için hazırlanan form aşağıda incelenebilir.

Alanlar
Özellik Değeri 6
Özellik Değeri 7
Özellik Değeri 8
Özellik Değeri 9
Özellik Değeri 10
Toplam Miktar
Ortalama Birim Fiyatı
Toplam Tutar
Ek Vergi Satır Oranı
Ek Vergi Satır Tutarı
Ek Vergi Satır Tutarı (RD)
Ek Vergi Çarpanı
Ek Vergi Genel Toplam
Ek Vergi Genel Toplam (RD)
Grup Şirket Kodu 1
Grup Şirket Kodu 2
Grup Şirket Kodu 3
Açıklaması 1
Açıklaması 2
Açıklaması 3

CARİ HESAP KODU : CARI.001	FİŞ NO : 00000007
CARİ HESAP ÜNVANI :	FİŞ TARİHİ : 28.02.2008
CARİ HESAP ADRESİ :	BELGE NO :
	FİŞ TÜRÜ : Alınan Sipariş Fişleri
CARİ HESAP V.DAİRESİ :	ÖZEL KOD :
CARİ HESAP V. NUMARASI :	AMBAR NO/ADI : 0 / Merkez
	İŞYERİ NO/ADI : 0 / Merkez
	BÖLÜM NO/ADI : 0 / Merkez
	FİRMANO / ADI : 500 / Navigator
ÇALIŞMADÖNEMİ : 01 (01.Ocak.2008.Salı..31.Aralık.2008.Çarşamba)	
EK VERGİLİ MLZ : 6	439,00000 176,48 2.634,00
	FİŞ TOPLAMI 2.634,00
	EK VERGİ TUTARI : 176,48
	KDV SİZ TOPLAM : 2.634,00
	KDV TOPLAMI : 505,89
	GENEL TOPLAM : 3.316,37
VALİZ : ÜçBinÜçYüzOnAltı YTL OtuzYedi yeni kuruş	

Doküman No : UNITY2-174000002
Tarih : 29.02.2008
Konu : Siparişte Ek Vergi Uygulaması
Revizyon No :
Revizyon Tarihi :

DESTEK DOKÜMANI



Ürün : UNITY2/TIGER2/GO
Bölüm : Siparişte Ek Vergi Uygulaması

Yine sipariş raporlarında, raporun türüne uygun Ek Vergi alanları standart alanlara eklenmiştir

Aşağıda Alınan Sipariş Hareketleri Dökümü Raporundaki standart Ek Vergi alanlarını görebilirsiniz.

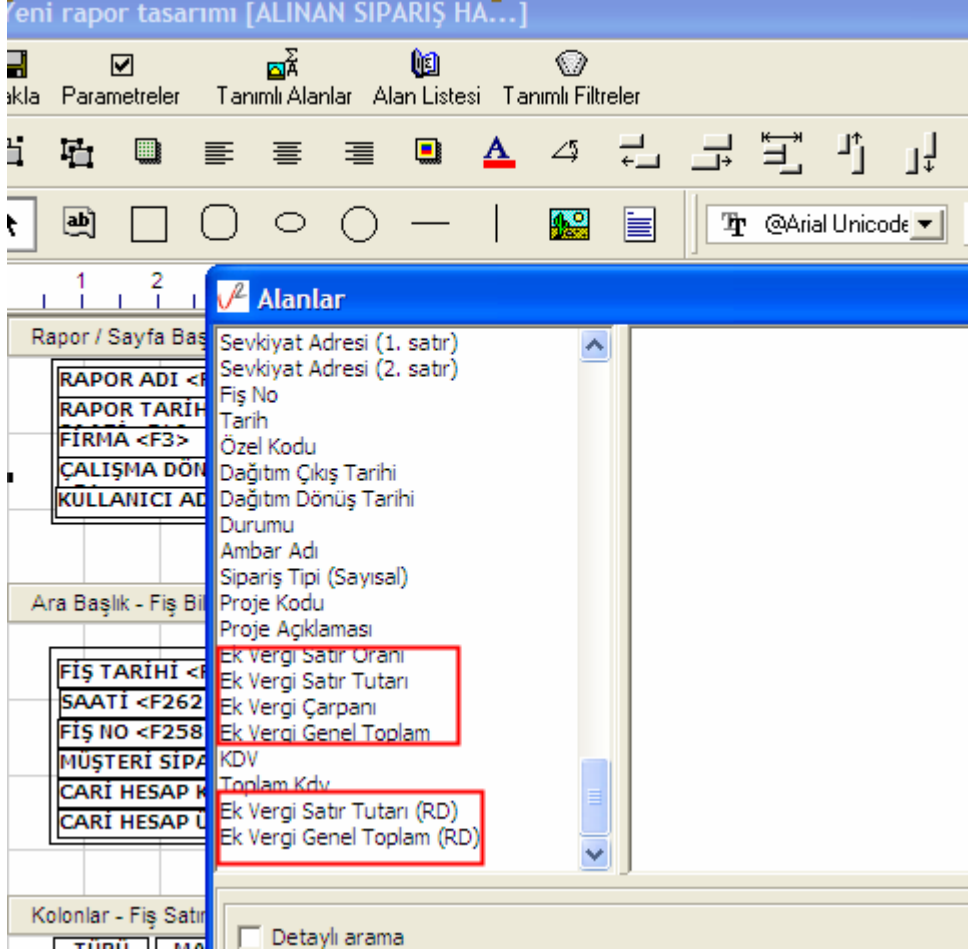

Doküman No : UNITY2-17400002
Tarih : 29.02.2008
Konu : Siparişte Ek Vergi Uygulaması
Revizyon No :
Revizyon Tarihi :