

Ürün : GO / TIGER2 / TIGER / UNITY2 / UNITY  
Bölüm : Sistem İşletmeni / Kuruluş Bilgileri

## TANIMLI VE ZORUNLU ALANLAR

Tanımlı ve Zorunlu alanların 1.85 versiyonla birlikte firma bazında girilmesi ve kontrol edilmesi sağlanmıştır.

### 1. TANIMLI ALANLAR

Malzeme, Cari Hesap ve Muhasebe Hesap Kartı ile Fatura, Sipariş ve Muhasebe fişlerinde ek bir program ya da araca gerek kalmadan tanımlı alanlar eklenebilmesi sağlanmıştır.

Tanımlı alanlar Sistem İşletmeni içerisinde Kuruluş Bilgileri'nde "Tanımlı Alanlar" bölümünden eklenir.

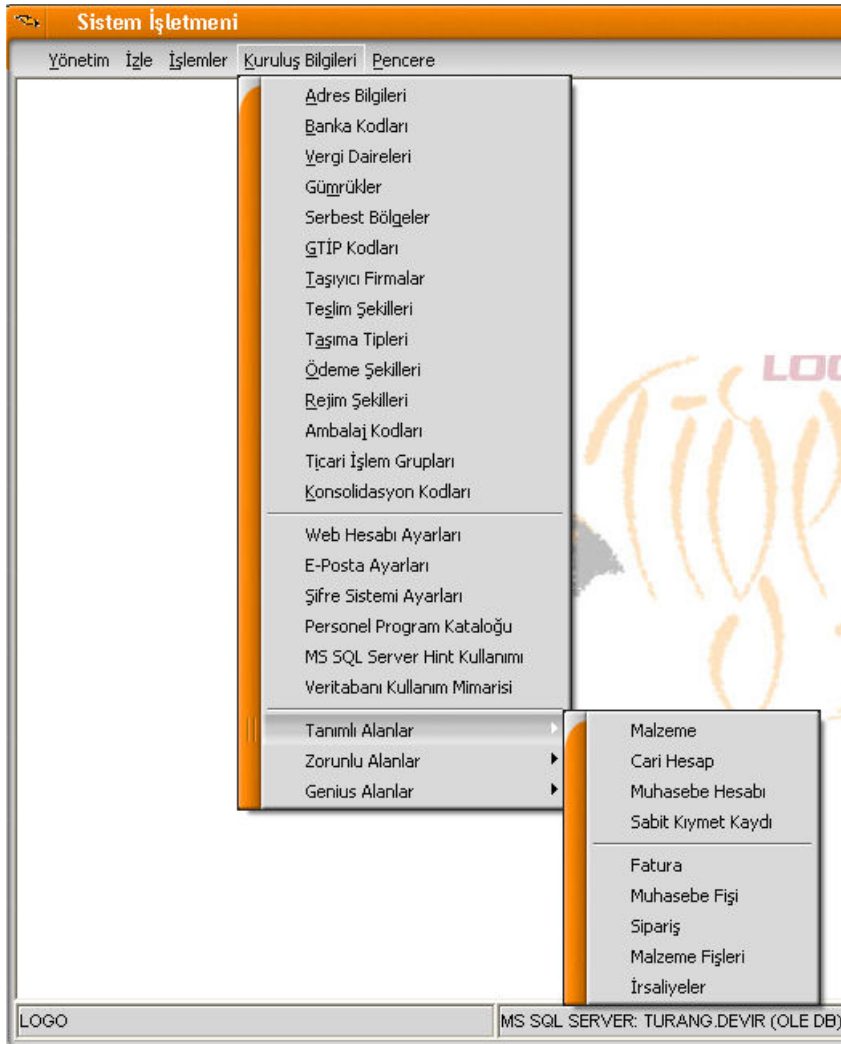

Bu bölümde tanımlı alanların başlık bilgileri eklenecek olup bu başlıklar program içerisinde cari hesap ve faturadan seçilerek değerleri girilecektir. Toplam tanımlı alan sayısı 50'dir.

Doküman No : TIGER-B15000019  
Tarih : 28.09.2005  
Konu : Tanımlı ve Zorunlu Alanlar  
Revizyon No : 1  
Revizyon Tarihi : 09.03.2009

## DESTEK DOKÜMANI

Ürün : GO / TIGER2 / TIGER / UNITY2 / UNITY  
Bölüm : Sistem İşletmeni / Kuruluş Bilgileri

No.	Tür	Alan	Firma	Açıklama
1	Tarih	Doğum Tarihi	9	
2	Listeden Seçim	Cinsiyet	12,10,9	
3	Sayısal	Aylık Gelir	9	
4	Metin	Özel Not	1,206,205,204,203,77,56,50,40,33,25,21,20,12,10,9,8,7	
5	Kullanılmıyor...			...
6	Kullanılmıyor...			
7	Kullanılmıyor...			
8	Kullanılmıyor...			
9	Kullanılmıyor...			
10	Kullanılmıyor...			
11	Kullanılmıyor...			
12	Kullanılmıyor...			
13	Kullanılmıyor...			
14	Kullanılmıyor...			
15	Kullanılmıyor...			
16	Kullanılmıyor...			
17	Kullanılmıyor...			
18	Kullanılmıyor...			

Tanımlı alanlar Metin, Sayısal, Listeden Seçim ve Tarih tiplerinde tanımlanabilir. Tanımlı alanlar içerisinde hangi firmada çalışacağı "Firma" alanı içerisinde seçilmelidir. Ekte yer alan "Doğum Tarihi" alanı sadece 9 nolu firmada çalışmaktadır. "Özel Not" alanı iste tüm firmalarda çalışmaktadır. Açıklama alanı tanımlı alanla ilgili bilgi yazmak için bulunan bir alandır.

Metin, sayısal ve tarih tipinde eklenen tanımlı alanlara kendi formatlarında doğrudan bilgi girilebilir. Listeden seçim tipindeki alanlar için ise listelenecek satırların tanımlanması gerekmektedir. Bunun için Listeden Seçim alanındaki üç nokta seçilerek gelen ekranda listeden seçilebilecek bilgiler kaydedilir. O her zaman "Lütfen Seçiniz" şeklinde kalmalı ve değiştirilmemelidir.

No.	Tanımı
	Lütfen seçiniz
1	Kadın
2	Erkek
3	Çocuk

**Tanımlı alanların cari hesap kartları içerisinde kullanımı şu şekildedir :**

Cari Hesap kartı içerisinde sağ butondan "Tanımlı Alanlar" seçilmelidir. Bu durumda aşağıdaki pencere açılacaktır, bilgilerin girişi yapıldıktan sonra Kapat butonu çalıştırıldığında bilgiler aynı zamanda kayıt da edilir.

Doküman No : TIGER-B15000019  
Tarih : 28.09.2005  
Konu : Tanımlı ve Zorunlu Alanlar  
Revizyon No : 1  
Revizyon Tarihi : 09.03.2009

## DESTEK DOKÜMANI

Ürün : GO / TIGER2 / TIGER / UNITY2 / UNITY  
Bölüm : Sistem İşletmeni / Kuruluş Bilgileri

Doğum Tarihi: . . . Cinsiyet: Lütfen seçiniz

Kaydet Vazgeç

Tanımlı alanların fatura içerisinde kullanımı şu şekildedir :

Faturalar için satıra ve başlık bölümlerine ayrı ayrı 50'şer adet tanımlı alan yapılabilir.

No.	Tür	Alan	Firma	Açıklama	Kayıt
49	Kullanılmıyor...				Başlık
50	Kullanılmıyor...				Başlık
51	Metin	Motor No :	9		Satır
52	Tarih	Garanti Başl.	9		Satır
53	Kullanılmıyor...				Satır
54	Kullanılmıyor...				Satır
55	Kullanılmıyor...				Satır
56	Kullanılmıyor...				Satır
57	Kullanılmıyor...				Satır
58	Kullanılmıyor...				Satır
59	Kullanılmıyor...				Satır
60	Kullanılmıyor...				Satır
61	Kullanılmıyor...				Satır

Kaydet Vazgeç

Tanımlı alanlar faturanın satırında ya da başlık bilgileri alanında seçilmesine göre farklı listelenecektir. Kapat butonu çalıştırıldığında bilgiler aynı zamanda kayıt da edilir.

Motor No: . . . Garanti Başl.: . . .

Kaydet Vazgeç

Ürün : GO / TIGER2 / TIGER / UNITY2 / UNITY  
Bölüm : Sistem İşletmeni / Kuruluş Bilgileri

## 2. ZORUNLU ALANLAR

Cari Hesap ,Malzeme,Muhasebe Kart ve Sipariş,Muhasebe fişleri ve Fatura kayıtlarında bilgi girilmesi zorunlu alanların seçilmesi sağlanmıştır. Bu seçim yapılması durumunda fiş veya kart kaydedilmesi esnasında kontrol yapılacak ve bilgi girilmemiş alan var ise kullanıcı uyarılacaktır. Zorunlu alanların boş bırakılması halinde kontrol yapılmayacaktır.

Tanımlı alanlar Sistem İşletmeni içerisinde Kuruluş Bilgileri'nde "Tanımlı Alanlar" bölümünden eklenir.

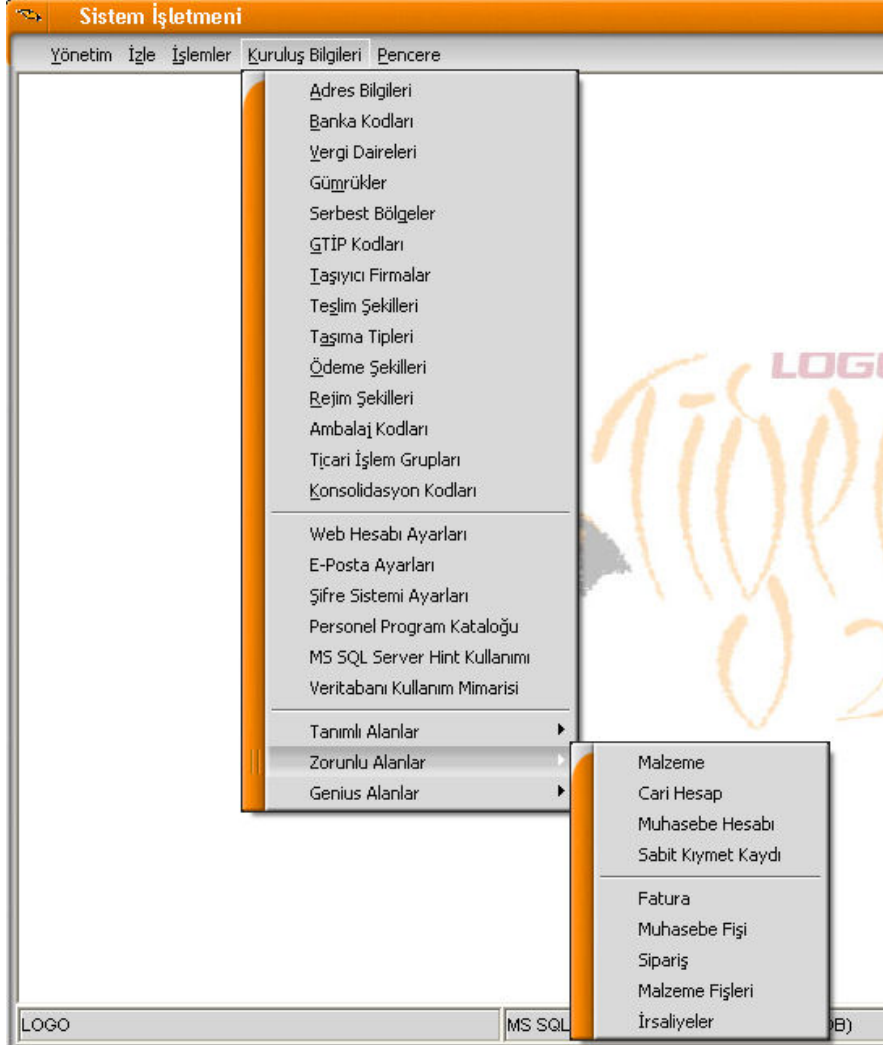

Bu bölümde tanımlı alanların başlık bilgileri eklenecek olup bu başlıklar program içerisinde cari hesap ve faturadan seçilerek değerleri girilecektir.

Zorunlu alanların kullanımını istediğiniz fiş türleriyle sınırlandırabilirsiniz. Örneğin Bir zorunlu alanın perakende satış faturasında girilmesi kontrol edilirken toptan satış faturasında kontrol yaptırmayabilirsiniz. Hatta malzeme satırında zorunlu olan bir bilginin indirim satırında giriş kontrolü de olmayabilir. Bunlar zorunlu alanlar işlem ve satır türünden seçilebilir.

Doküman No : TIGER-B15000019  
Tarih : 28.09.2005  
Konu : Tanımlı ve Zorunlu Alanlar  
Revizyon No : 1  
Revizyon Tarihi : 09.03.2009

## DESTEK DOKÜMANI

Ürün : GO / TIGER2 / TIGER / UNITY2 / UNITY  
Bölüm : Sistem İşletmeni / Kuruluş Bilgileri

No.	Adı	Zorunlu	Açıklama	Firma	Kayıt	İşlem Türü	Satır Türü
110	Sevkiyat Adresi	<input type="checkbox"/>		1,7,8,9,10,12,20,21,25,33,40,50,51	Bağlık	1,2,3,4,5,6,7,8,	
111	Doküman İzleme Numarası	<input type="checkbox"/>		1,7,8,9,10,12,20,21,25,33,40,50,51	Bağlık	1,2,3,4,5,6,7,8,	
112	Sevkiyat Türü	<input type="checkbox"/>		1,7,8,9,10,12,20,21,25,33,40,50,51	Bağlık	1,2,3,4,5,6,7,8,	
113	Taşıyıcı Kodu	<input type="checkbox"/>		1,7,8,9,10,12,20,21,25,33,40,50,51	Bağlık	1,2,3,4,5,6,7,8,	
114	Paket/Koli No.	<input type="checkbox"/>		1,7,8,9,10,12,20,21,25,33,40,50,51	Bağlık	1,2,3,4,5,6,7,8,	
115	Taşıma Tipi	<input type="checkbox"/>		1,7,8,9,10,12,20,21,25,33,40,50,51	Bağlık	1,2,3,4,5,6,7,8,	
116	Proje Kodu	<input type="checkbox"/>		1,7,8,9,10,12,20,21,25,33,40,50,51	Bağlık	1,2,3,4,5,6,7,8,	
51	Motor No :	<input checked="" type="checkbox"/>		9	Satır	8	0
52	Garanti Başl.	<input checked="" type="checkbox"/>		9	Satır	8	0
151	Satır Açıklaması	<input type="checkbox"/>		1,7,8,9,10,12,20,21,25,33,40,50,51	Satır	1,2,3,4,5,6,7,8,0,1,2,3,4,5,6,7,8,9,10,1	
152	Ödeme Şekli	<input type="checkbox"/>		1,7,8,9,10,12,20,21,25,33,40,50,51	Satır	1,2,3,4,5,6,7,8,0,1,2,3,4,5,6,7,8,9,10,1	
153	Hareket Özel Kodu	<input type="checkbox"/>		1,7,8,9,10,12,20,21,25,33,40,50,51	Satır	1,2,3,4,5,6,7,8,0,1,2,3,4,5,6,7,8,9,10,1	
154	Sipariş Fiş No.	<input type="checkbox"/>		1,7,8,9,10,12,20,21,25,33,40,50,51	Satır	1,2,3,4,5,6,7,8,0,1,2,3,4,5,6,7,8,9,10,1	
155	Teslimat Kodu	<input type="checkbox"/>		1,7,8,9,10,12,20,21,25,33,40,50,51	Satır	1,2,3,4,5,6,7,8,0,1,2,3,4,5,6,7,8,9,10,1	

Kaydet Vazgeç

Zorunlu Alanlarda formda bulunan standart alanlar ile Tanımlı Alanlar listelenir. Bir kolonda da alanın zorunlu olup olmadığının belirleneceği "Zorunlu" kutucuğu bulunur. Bu alan işaretlenirse kayıt içerisinde boş geçilemez. Boş bırakılması halinde cari hesap kartı ya da fatura kaydedildiğinde aşağıdaki gibi bir uyarı ekranı ile karşılaşılır.

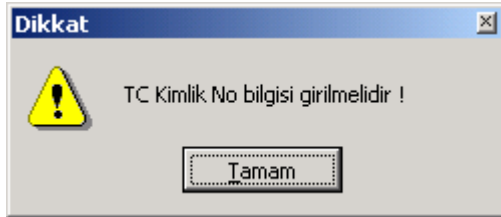

Zorunlu alanlar içerisinde Tanımlı bir alan seçildiğinde tanımlı alan içerisinde hangi firma seçildiyse sadece o firmada zorunlu alan olarak seçilebilir. Diğer firmalarda da zorunlu alan olarak kullanılacaksa eğer mutlaka tanımlı alanlarda firmalar seçilmelidir.

Doküman No : TIGER-B15000019  
Tarih : 28.09.2005  
Konu : Tanımlı ve Zorunlu Alanlar  
Revizyon No : 1  
Revizyon Tarihi : 09.03.2009

## DESTEK DOKÜMANI



Ürün : GO / TIGER2 / TIGER / UNITY2 / UNITY  
Bölüm : Sistem İşletmeni / Kuruluş Bilgileri

### TANIMLI ALANLAR – VERİTABANI YAPISI

Tanımlı alanlar L\_DEFNFLDSD, listeden seçilecek bilgiler ise LG\_CATEGLISTS tablosunda saklanmaktadır.

#### L\_DEFNFLDSD : Tanımlı Alanlar

MODULENR	2 – Malzeme Fişleri 3 – Hesap Kartları 4 – Fatura 5 – Cari Hesap Kartları 6 – Malzeme Kartları 7 – Muhasebe Fişleri 8 – Sipariş Fişleri 9 – İrsaliyeler 10- Sabit Kıymet Kaydı
LEVEL_	0 – Başlık 1 – Satır
NR	Tanımlı Alan Numarası
TYP	1 – Metin 2 – Sayısal 3 – Liste 4 – Tarih

#### L\_MANDFLDS : Zorunlu Alanlar

MODULENR	2 – Malzeme Fişleri 3 – Hesap Kartları 4 – Fatura 5 – Cari Hesap Kartları 6 – Malzeme Kartları 7 – Muhasebe Fişleri 8 – Sipariş Fişleri 9 – İrsaliyeler 10- Sabit Kıymet Kaydı
MANDOTARY	0 – Zorunlu Alan Değil 1 – Zorunlu Alan
NR	Zorunlu Alan Numarası

**LG\_CATEGLISTS** : Listedен seçim olarak yapılan tanımlı alan listeleri

**LG\_XXX\_DEFNFLDSCARDV** : Kartlara girilen tanımlı alan bilgileri

**LG\_XXX\_YY\_DEFNFLDSTRANV** : Fişlere girilen tanımlı alan bilgileri

Doküman No : TIGER-B15000019  
Tarih : 28.09.2005  
Konu : Tanımlı ve Zorunlu Alanlar  
Revizyon No : 1  
Revizyon Tarihi : 09.03.2009