

DESTEK DOKÜMANI

Ürün : UNITY/UNITY2/TIGER/TIGER2/GO
Bölüm : Printer Düzenlemeleri

YAZICI DÜZENLEMELERİ

1.75.00 versiyonu ile birlikte nokta vuruşlu yazıcılardan hızlı döküm alınabilmesi için kullanılan yazıcının özelliğine göre dahili fontların kullanılması sağlanmıştır.

Nokta vuruşlu yazıcıların Windows uygulamaları üzerinden hızlı çalıştırılması kullanılan font tipine bağlıdır. Resident (dahili) fontlar kullanıldığında bu yazıcıların daha hızlı çalışması sağlanmaktadır. Nokta vuruşlu yazıcı varsayılan yazıcı olarak seçildiğinde aşağıdaki ekran kopyasında görüldüğü gibi Windows uygulamasının içerisindeki font listesinden yazıcıya ait fontlar seçilebilmektedir.

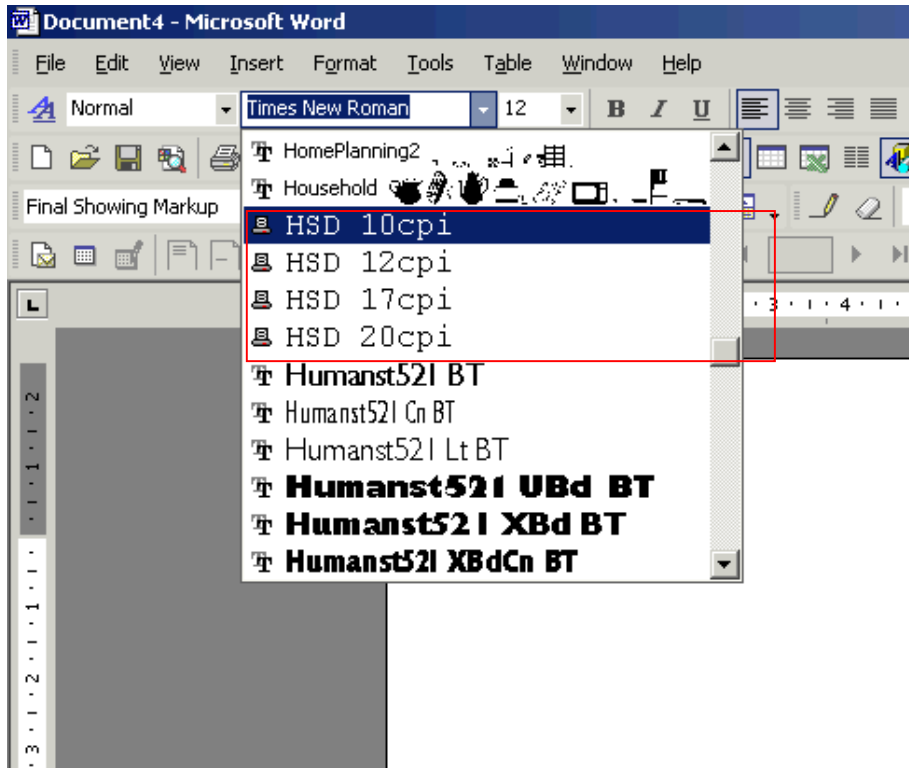

(Bu listede yazıcıya ait fontlar yanlarında printer sembolüyle gösterilmektedir, TT yani TrueType fontlar ise Windows fontlarıdır.)

Doküman No : UNITY-17500005
Tarih : 07.04.2008
Konu : Printer Düzenlemeleri
Revizyon No :
Revizyon Tarihi :

DESTEK DOKÜMANI

Ürün : UNITY/UNITY2/TIGER/TIGER2/GO
Bölüm : Printer Düzenlemeleri

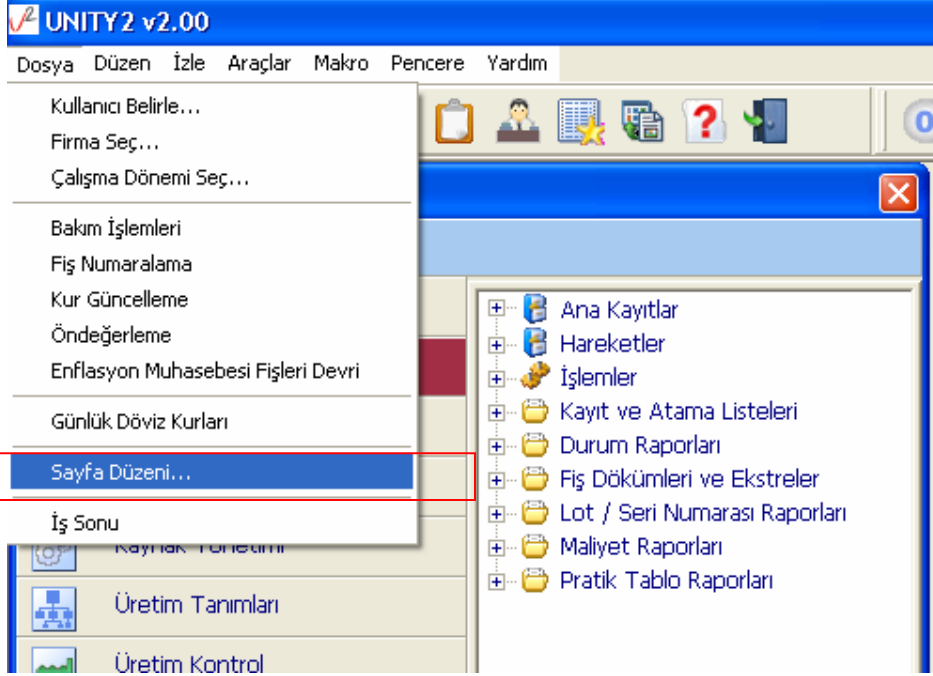

Program içerisinde “**Sayfa düzeni**” içerisinde kullanılan yazıcı seçildiği kontrol edilmelidir. Öndeğer olarak tanımlanmadıysa buradan seçilebilir.

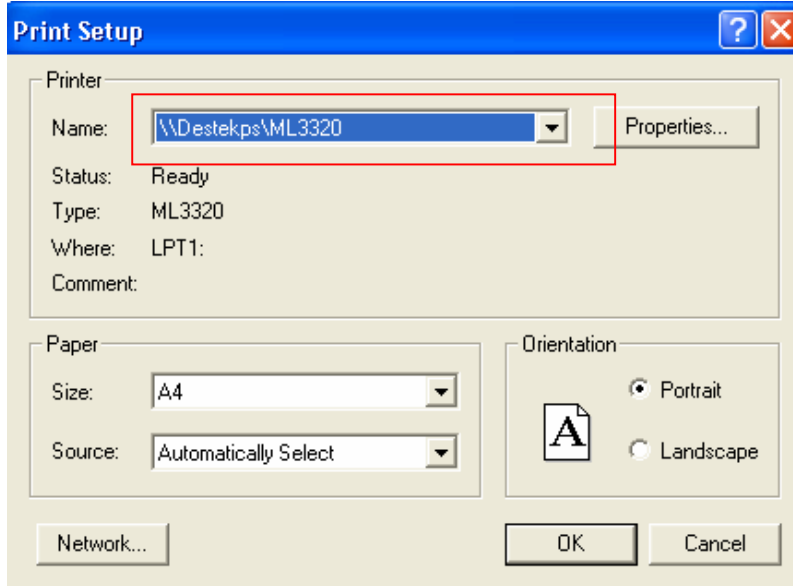

1.75 versiyonu ile birlikte Rapor ve Form yazıcı çıktılarının nokta vuruşlu yazıcıdan istenilen fontlar belirtilerek alınabilmesi için “İzle → Seçenekler” içerisinde;

Doküman No : UNITY-17500005
Tarih : 07.04.2008
Konu : Printer Düzenlemeleri
Revizyon No :
Revizyon Tarihi :

DESTEK DOKÜMANI



Ürün : UNITY/UNITY2/TIGER/TIGER2/GO
Bölüm : Printer Düzenlemeleri



“Rapor yazıcı çıktılarında kullanılacak baskın font” ve “Form yazıcı çıktılarında kullanılacak baskın font” alanları eklenmiştir.

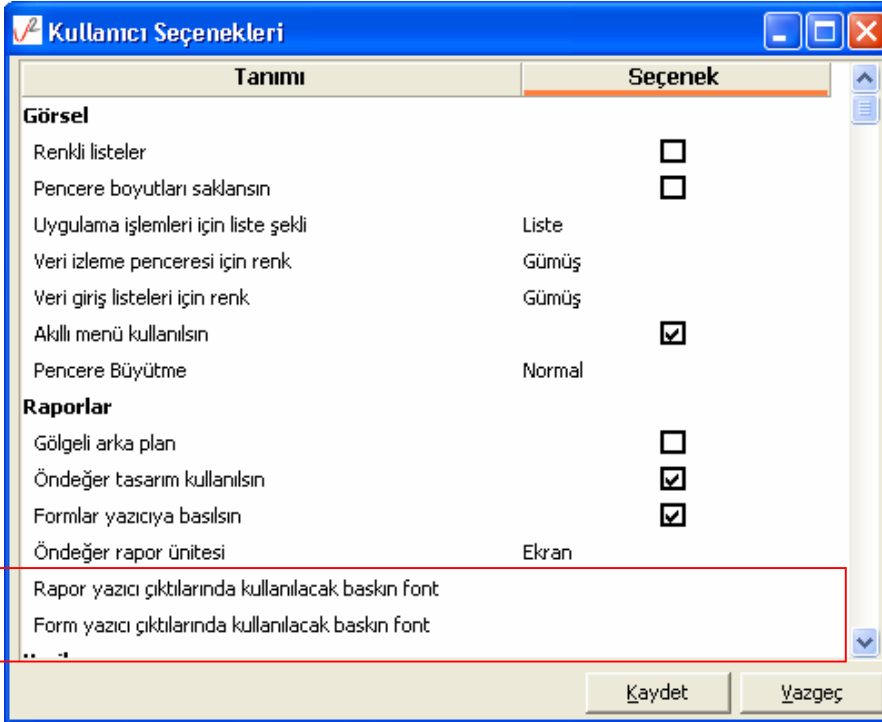

Yazıcı çıktılarında kullanılacak baskın font boş bırakıldığı zaman Rapor ve Form tasarımı içerisinde seçili olan fontlar geçerlidir.

Doküman No : UNITY-17500005
Tarih : 07.04.2008
Konu : Printer Düzenlemeleri
Revizyon No :
Revizyon Tarihi :

DESTEK DOKÜMANI



Ürün : UNITY/UNITY2/TIGER/TIGER2/GO
Bölüm : Printer Düzenlemeleri

Tanımlı	Seçenek
Görsel	
Renkli listeler	<input type="checkbox"/>
Pencere boyutları saklansın	<input type="checkbox"/>
Uygulama işlemleri için liste şekli	Liste
Veri izleme penceresi için renk	Gümüş
Veri giriş listeleri için renk	Gümüş
Akıllı menü kullanılsın	<input checked="" type="checkbox"/>
Pencere Büyütme	Normal
Raporlar	
Gölgeli arka plan	<input type="checkbox"/>
Öndeğer tasarım kullanılsın	<input checked="" type="checkbox"/>
Formlar yazıcıya basılsın	<input checked="" type="checkbox"/>
Öndeğer rapor ünitesi	Ekran
Rapor yazıcı çıktılarında kullanılacak baskın font	HSD 17cpi
Form yazıcı çıktılarında kullanılacak baskın font	HSD 20cpi

Bu alanlara kullanılacak font bilgisi metin olarak yazılmalıdır. “HSD 12cpi” veya “HSD 10cpi” gibi. Font bilgisi belirtildiği zaman Rapor ve Form tasarımı içerisinde seçilen fontların bir önemi bulunmamaktadır.

Doküman No : UNITY-17500005
Tarih : 07.04.2008
Konu : Printer Düzenlemeleri
Revizyon No :
Revizyon Tarihi :

DESTEK DOKÜMANI



Ürün : UNITY/UNITY2/TIGER/TIGER2/GO
Bölüm : Printer Düzenlemeleri

Karşılaşılabilecek sorunlar ve çözümler;

1. Yukarıdaki işlemler yapılmasına rağmen nokta vuruşlu yazıcıdan çıktı alındığında grafik karakter basıyorsa;
 - İzle / Seçenekler içerisinde yer alan baskın font alanında “**HSD 12cpi**” metin bilgi düzgün yazılmamış olabilir. (Word programı içerisinde kopyala yapıştır ile yazılabilir.)
 - Word programı içerisinde fontlar alanında “**HSD 12cpi**” tanımlandığında hızlı basım alınıp alınmadığı kontrol edilmelidir.
 - Rapor yada Form tasarımı içerisinde ilgili alanlar seçildikten sonra nokta vuruşlu yazıcılar için kullanılan dahili fontlar seçilebilir (“**HSD 12cpi**” gibi).
2. Hızlı döküm alınmasına rağmen Türkçe karakterler basmıyorsa;
 - Nokta vuruşlu yazıcının desteklediği Türkçe fontlar yüklenmelidir.
 - Yazıcının kendi üstündeki setup ayarlarından kaynaklanabilir.

Symbol Sets – Code Page = Latin 5 (Windows Turkey)

3. Yazıcı fontlarının nokta vuruşlu yada grafik font olduğunu nasıl anlayabiliriz;
 - Nokta vuruşlu yazıcıya ait fontların yanında printer sembolü yer almaktadır. TT yani TrueType fontlar ise Windows fontlarıdır.
 - “**HSD XXcpi**” ile başlayan fontlar nokta vuruşlu yazıcılar için kullanılan en hızlı fontlardır. 10 ile başlayan seçildiği zaman büyük font olarak basmaktadır (**HSD 10cpi**). 20 ile başlayan font seçildiği zaman en küçük font kullanılmaktadır (**HSD 20cpi**).

Doküman No : UNITY-17500005
Tarih : 07.04.2008
Konu : Printer Düzenlemeleri
Revizyon No :
Revizyon Tarihi :